آموزش نصب نرم افزار

SQL Server 2008

SUPPORT 4 IT

TOTAL IT SERVICES & SOLUTIONS

تاریخ بازنگری: ۱۴۰۱/۰۳/۲۴

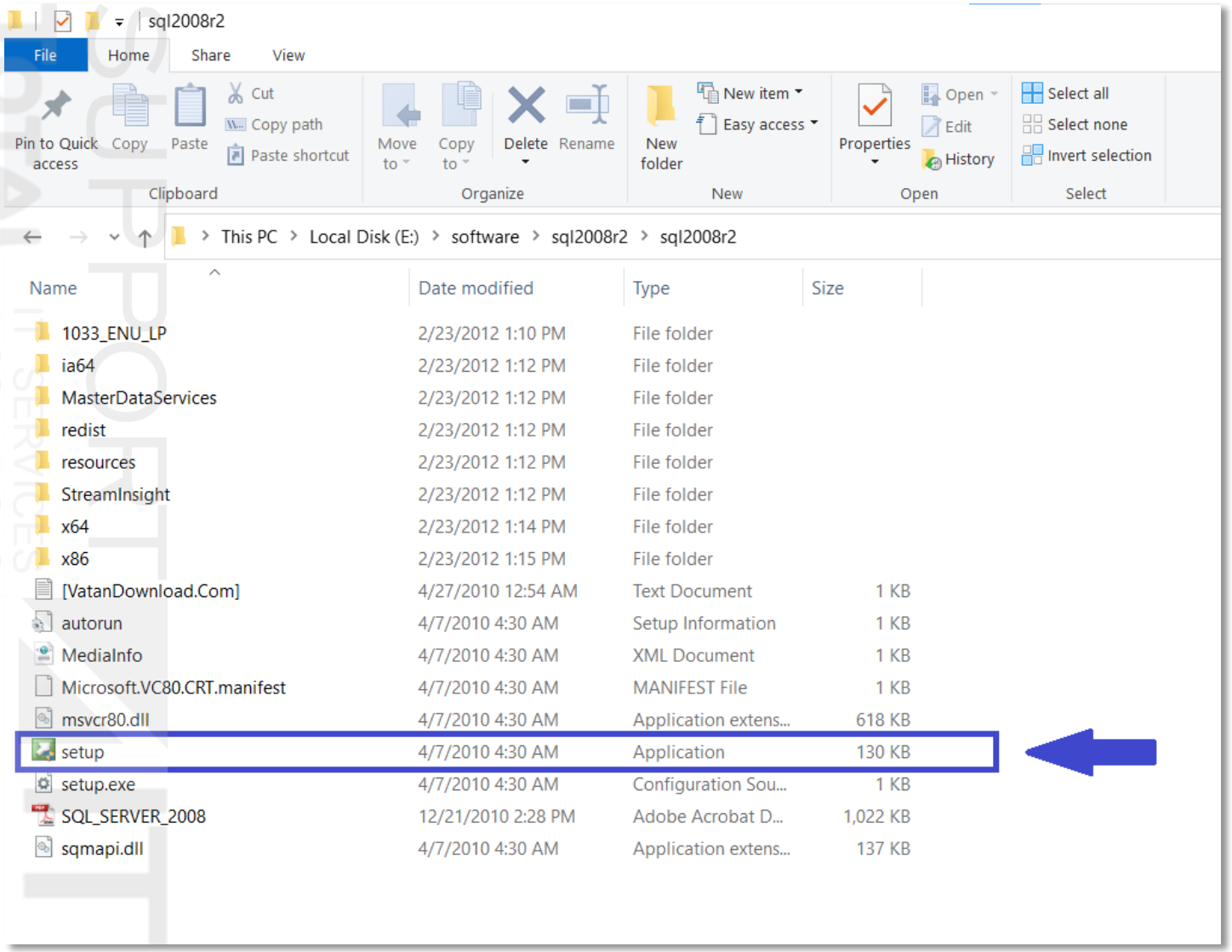

خواهشمند است قبل از مطالعه و انجام مراحل بعدی برای نصب این نرم افزار، ابتدا آموزش «پیشنیاز نرم افزار توتال» مطالعه گردد.

برای نصب برنامه روی فایل Setup.exe دوبار کلیک نمایید.

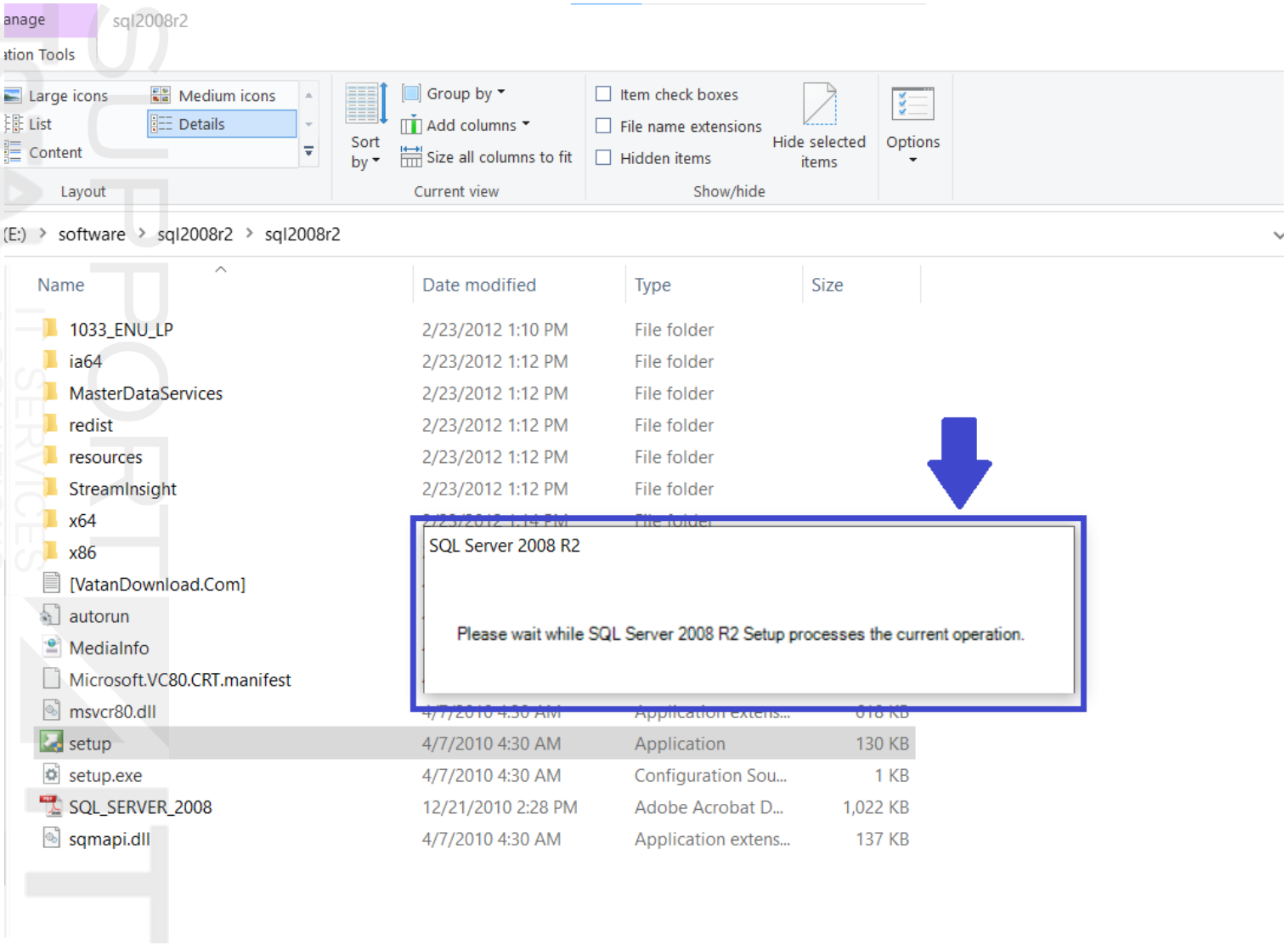

منتظر بمانید Setup

نرم افزار کاملا اجرا شود.

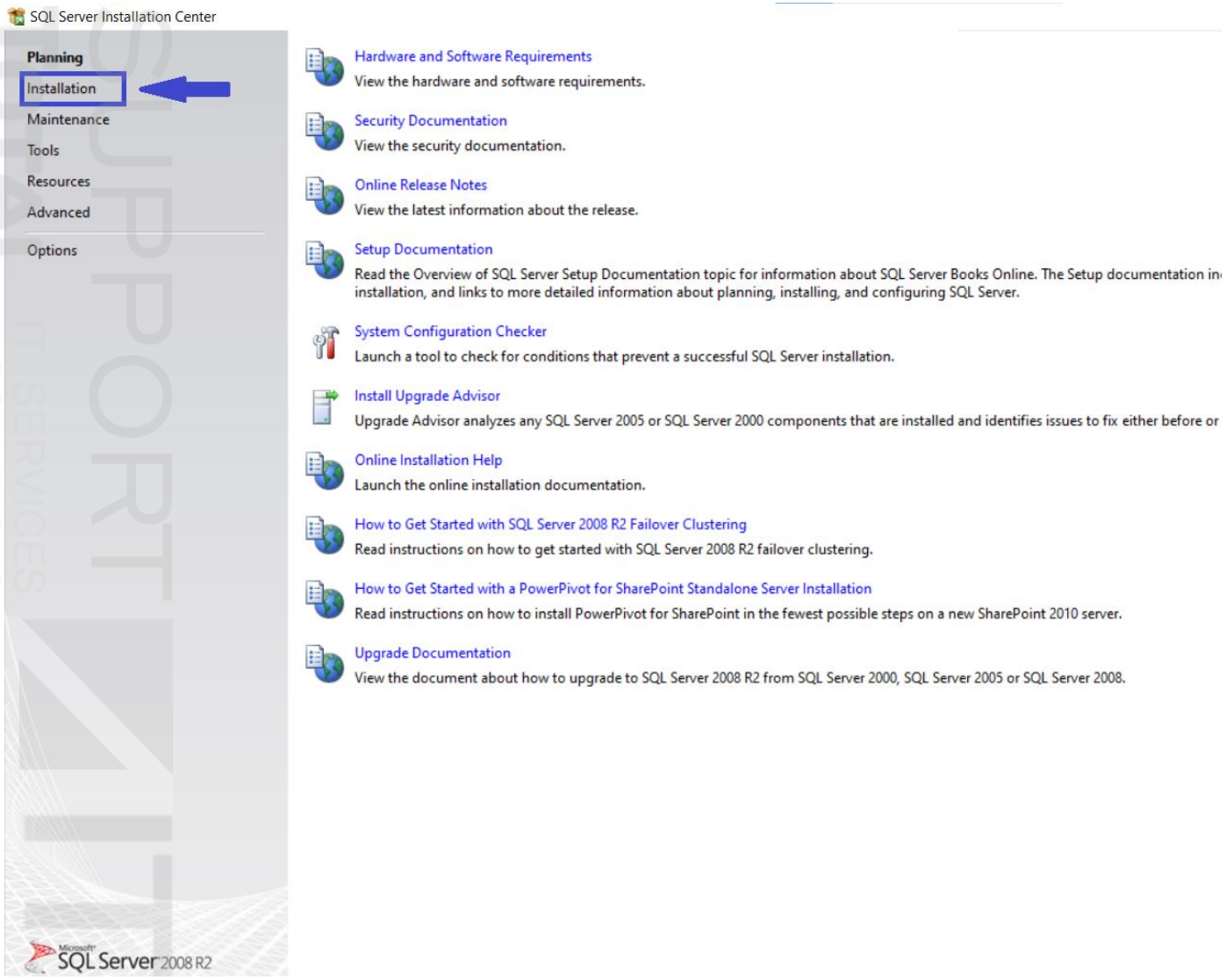

سپس روی گزینه Inastallation

کلیک نمایید

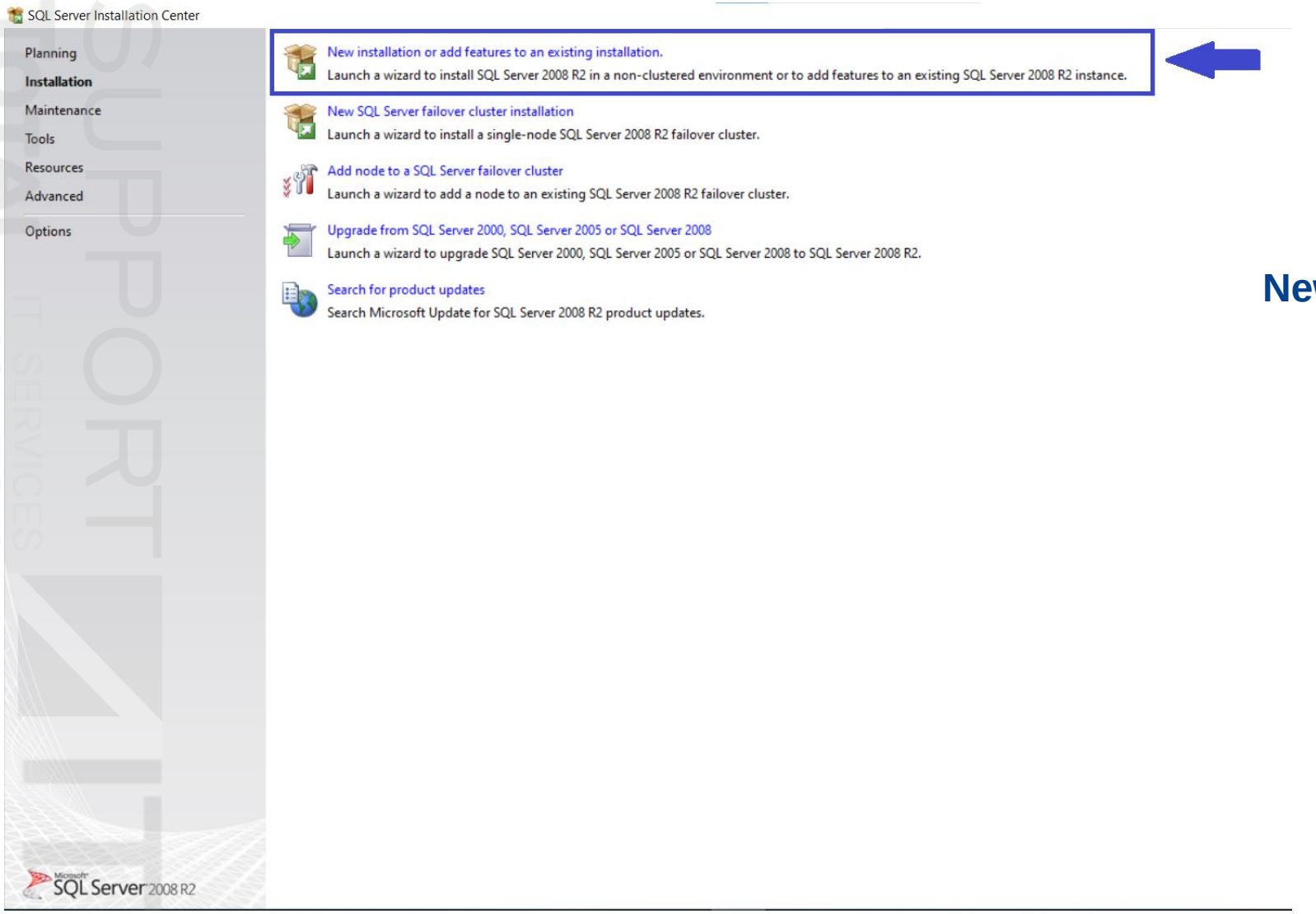

در این قسمت برای نصب

یک نسخه جدید SQL Sever

روی گزینه

New installation or add features

to an existing installation

کلیک کنید.

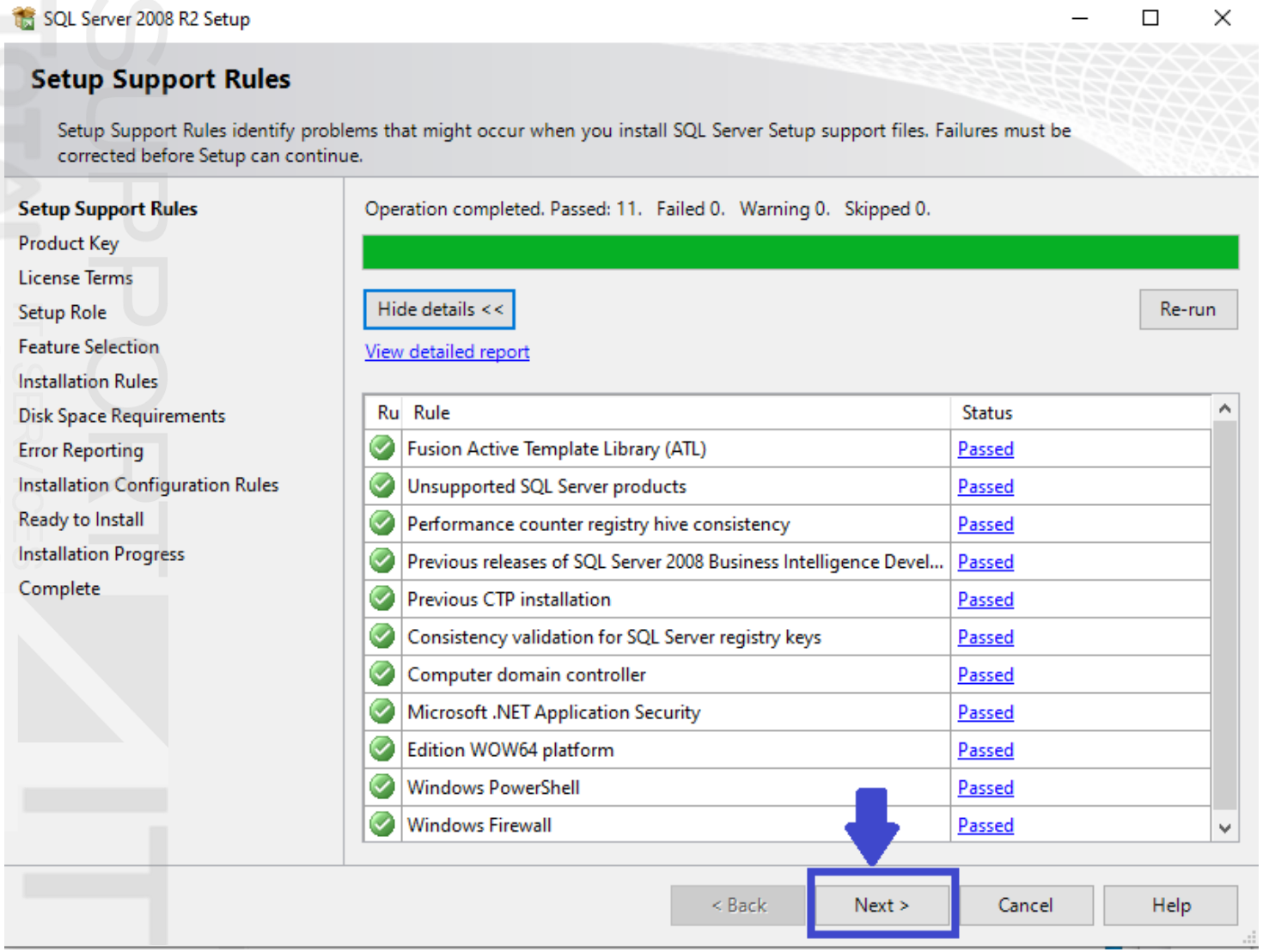

در این قسمت حداقل نیازهای سخت افزاری و نرم افزاری سیستم شما بررسی می شود.

در صورتی که حداقل های لازم را نداشته باشید برنامه نصب متوقف شده و ادامه پیدا نمی کند

در غیر اینصورت روی دکمه **Next** کلیک کنید.

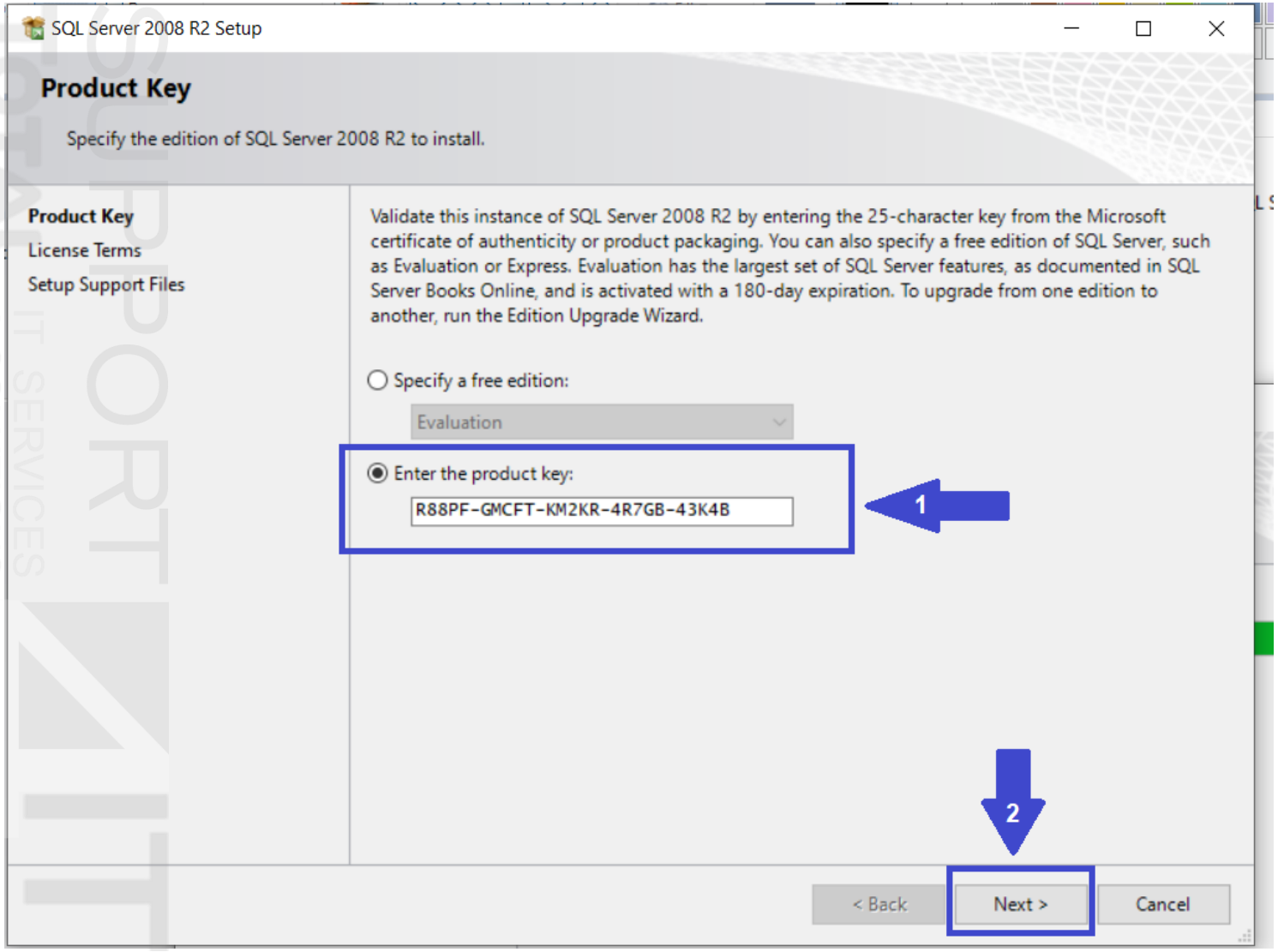

گزینه

Enter the product key

را انتخاب و گزینه **Next** بزنید.

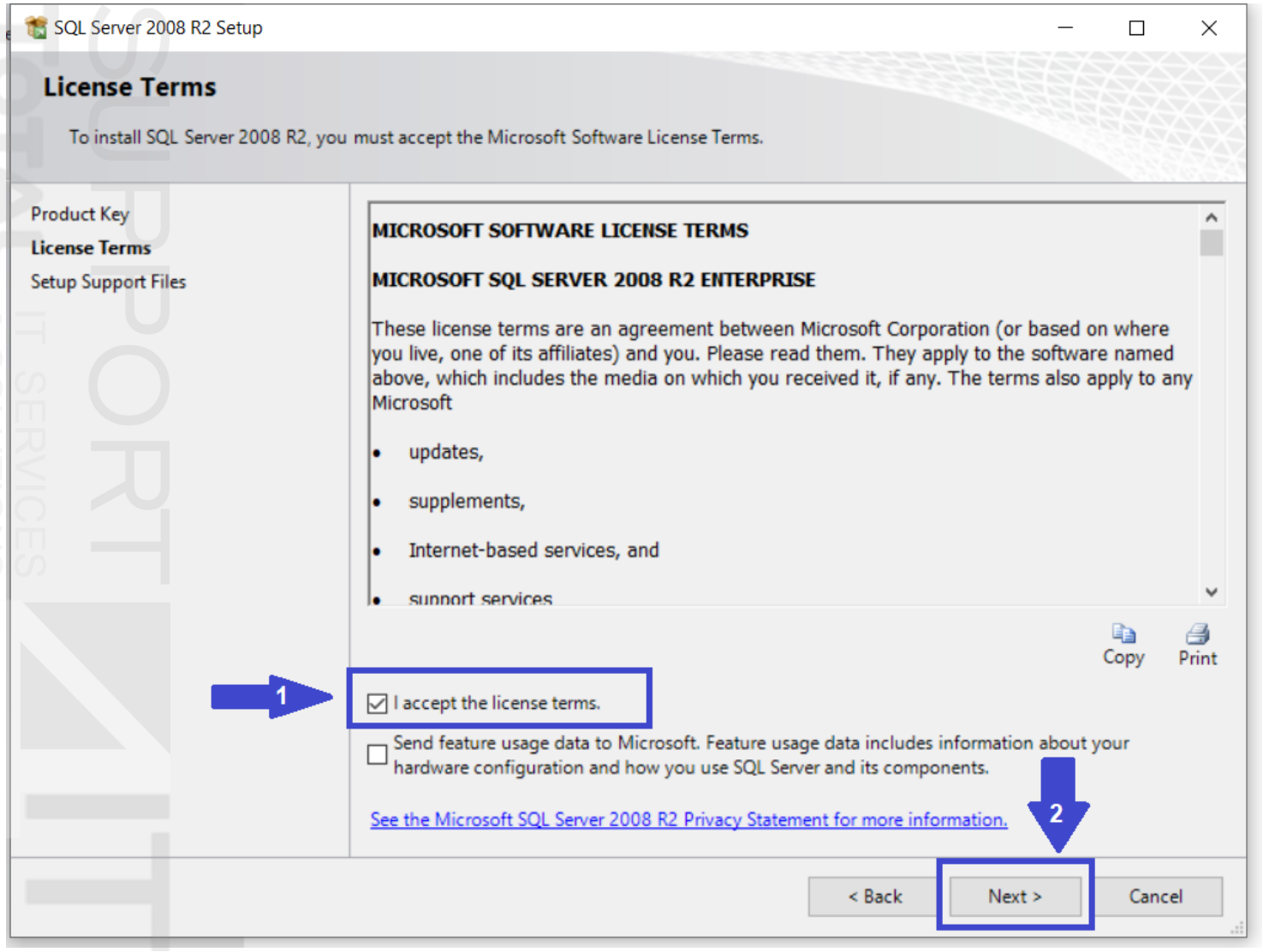

در این صفحه قوانین استفاده

از این نرم افزار را خوانده و با کلیک

بر روی گزینه

I Accept the license terms

اعلام میکنم که این قوانین را پذیرفته ایم.

این گزینه را انتخاب و روی گزینه **Next**

کلیک نمایید.

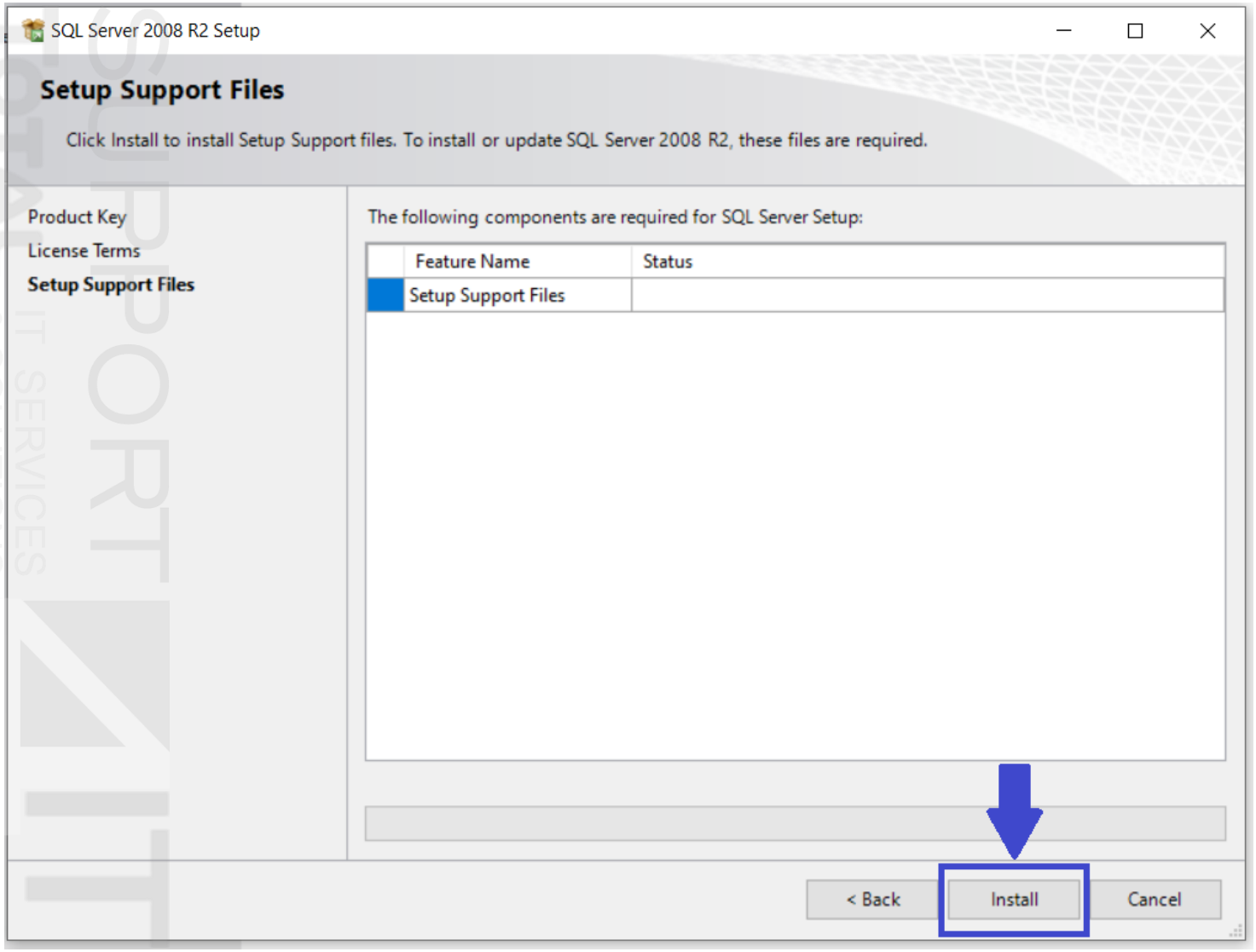

در این قسمت لیست نرم افزارهایی که باید برای اجرای برنامه نصب SQL Server2008، نصب شوند نمایش داده می شود.

روی کلید Install کلیک کنید تا برنامه های لیست فوق نصب شوند.

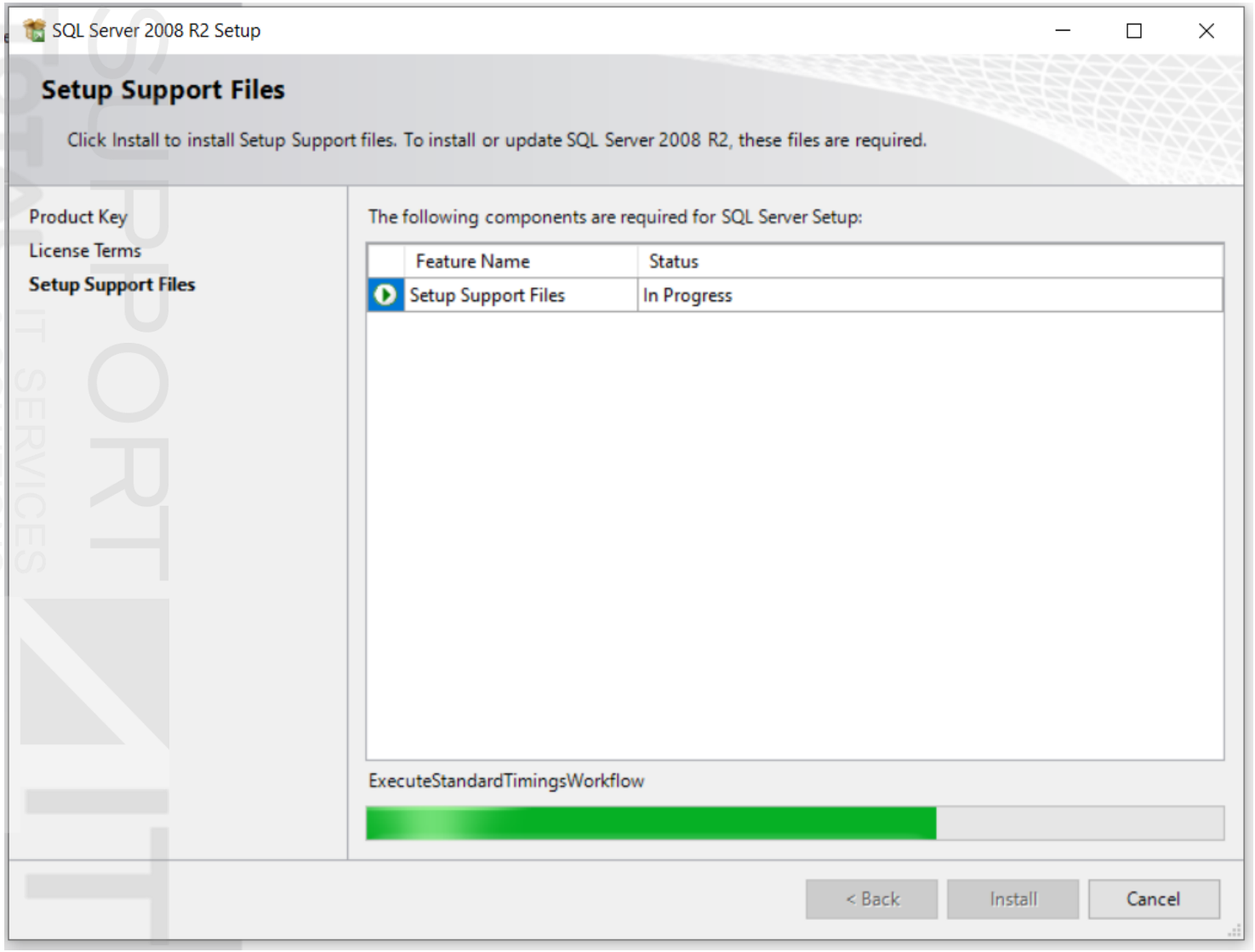

منتظر بمانید تا نصب تکمیل شود.

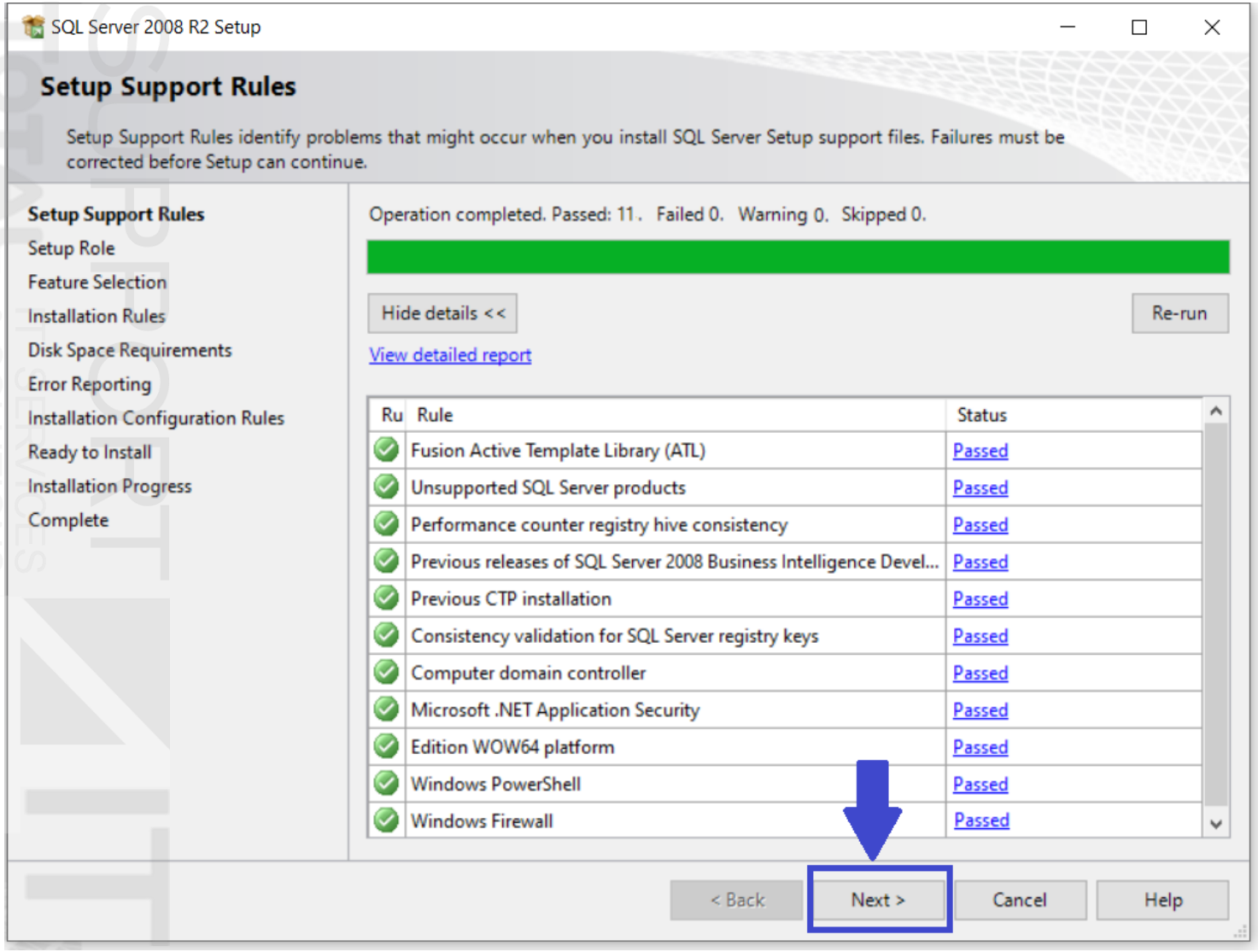

بعد از اتمام نصب وضعیت را نشان میدهد در صورت وجود خطا برای هرکدام باید اقدام به رفع مشکل نمایید و مجددا پروسه نصب SQL Server 2008 را انجام دهید.

گزینه Next را بزنید.

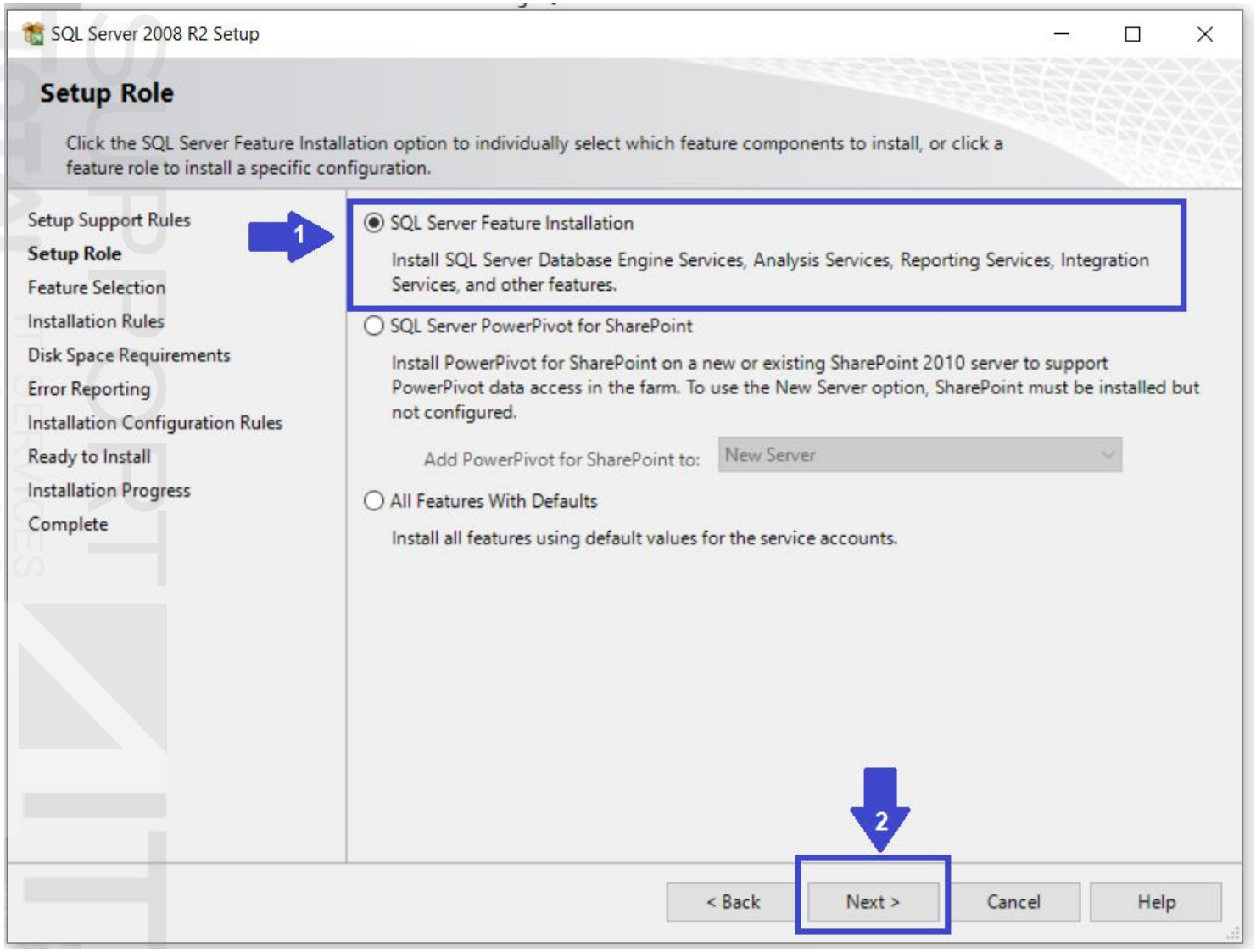

برای نصب feature های مورد نظر برای نرم افزار SQL Server 2008 گزینه SQL Server Feature Installation را انتخاب و گزینه Next بزنید.

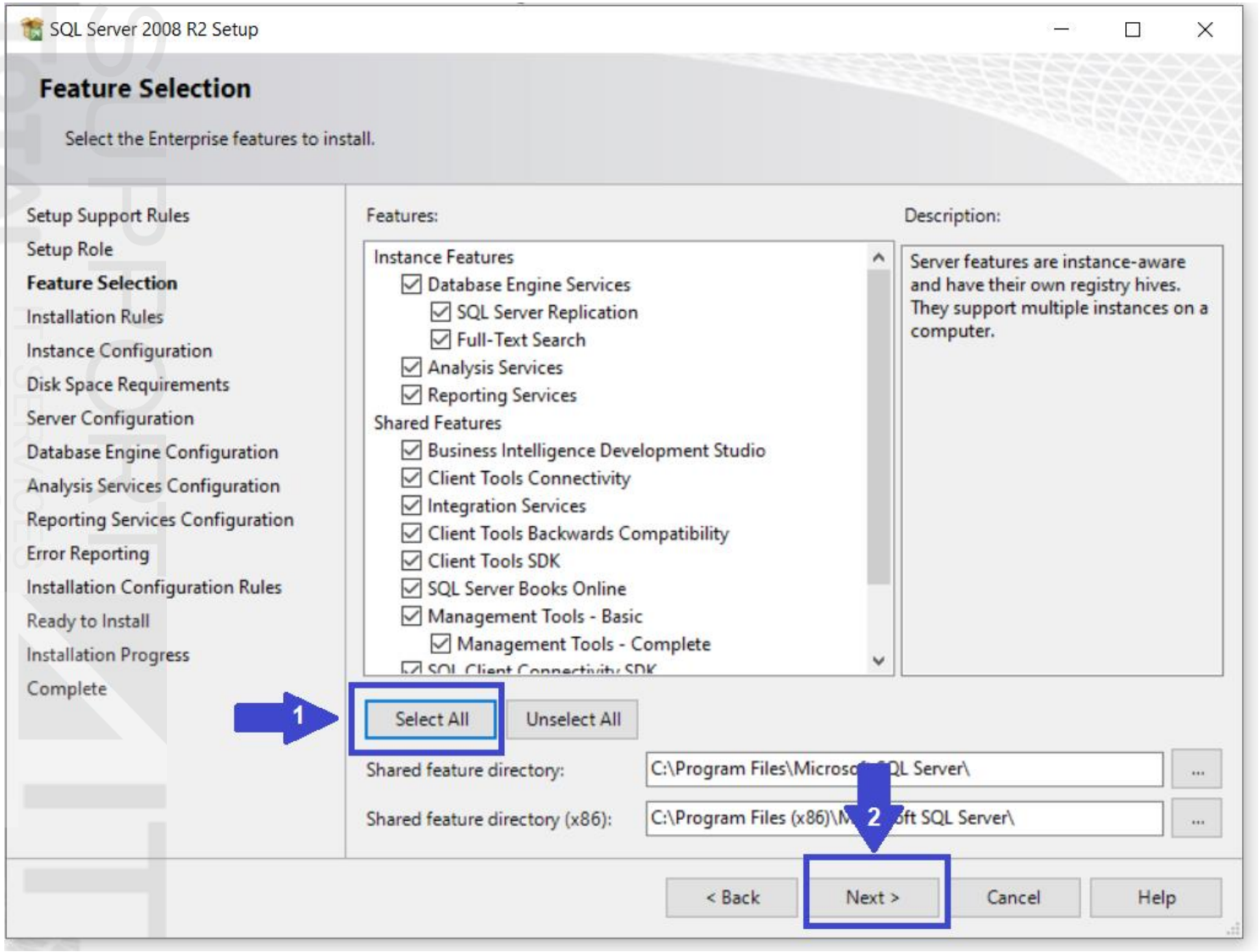

در این قسمت لیست ویژگی هایی که می خواهید نصب کنید از شما پرسیده می شود. با کلیک بر روی هر گزینه در قسمت **Features** توضیح آن در قسمت **Description** نمایش داده می شود. برای انتخاب تمامی این ویژگی ها روی دکمه **Select All** و سپس **Next** کلیک کنید.

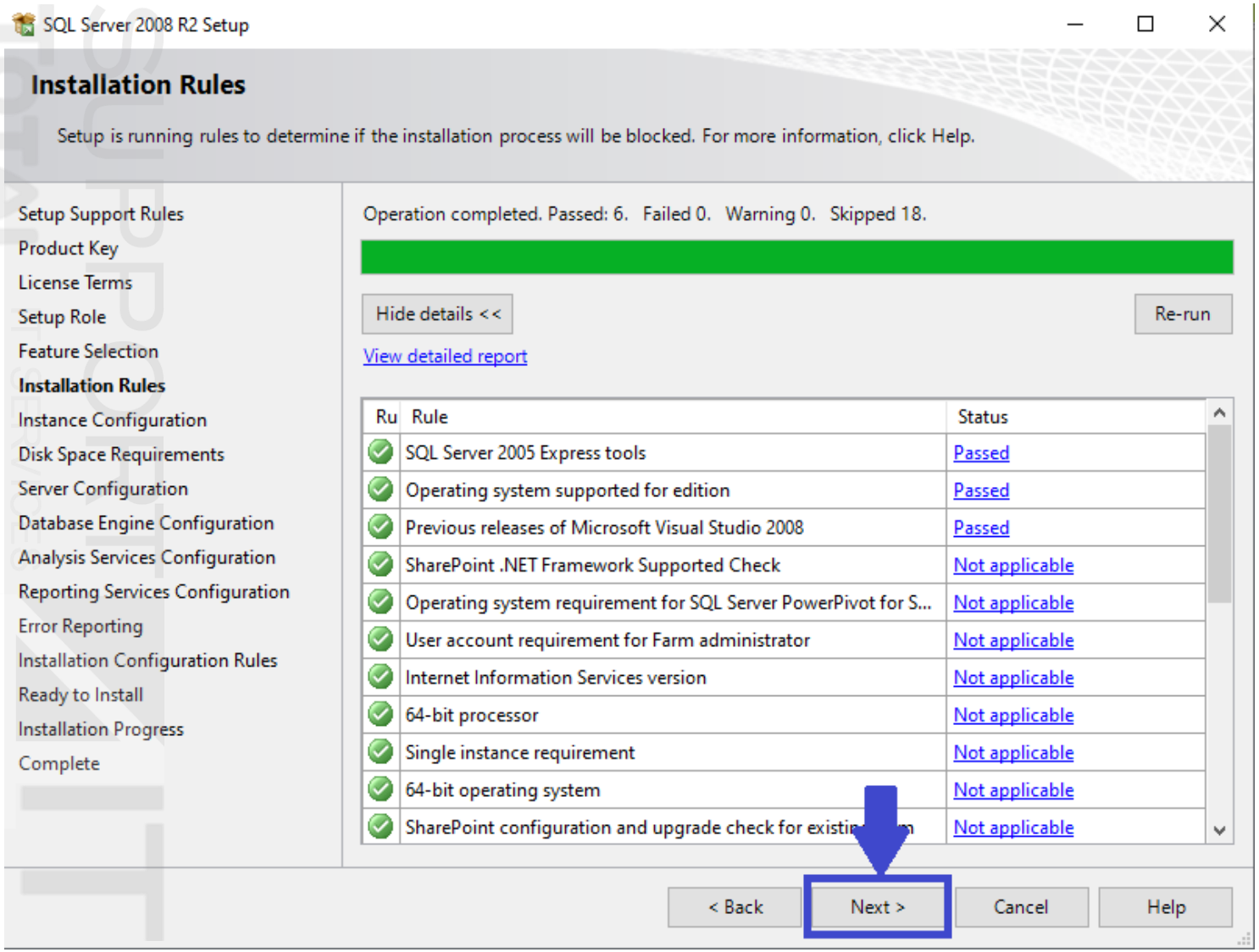

منتظر بمانید تا نصب Feature ها انجام شود. در صورت وجود خطا برای هرکدام باید اقدام به رفع مشکل نمایید و مجددا پروسه نصب SQL Server 2008 را انجام دهید.

گزینه Next را بزنید.

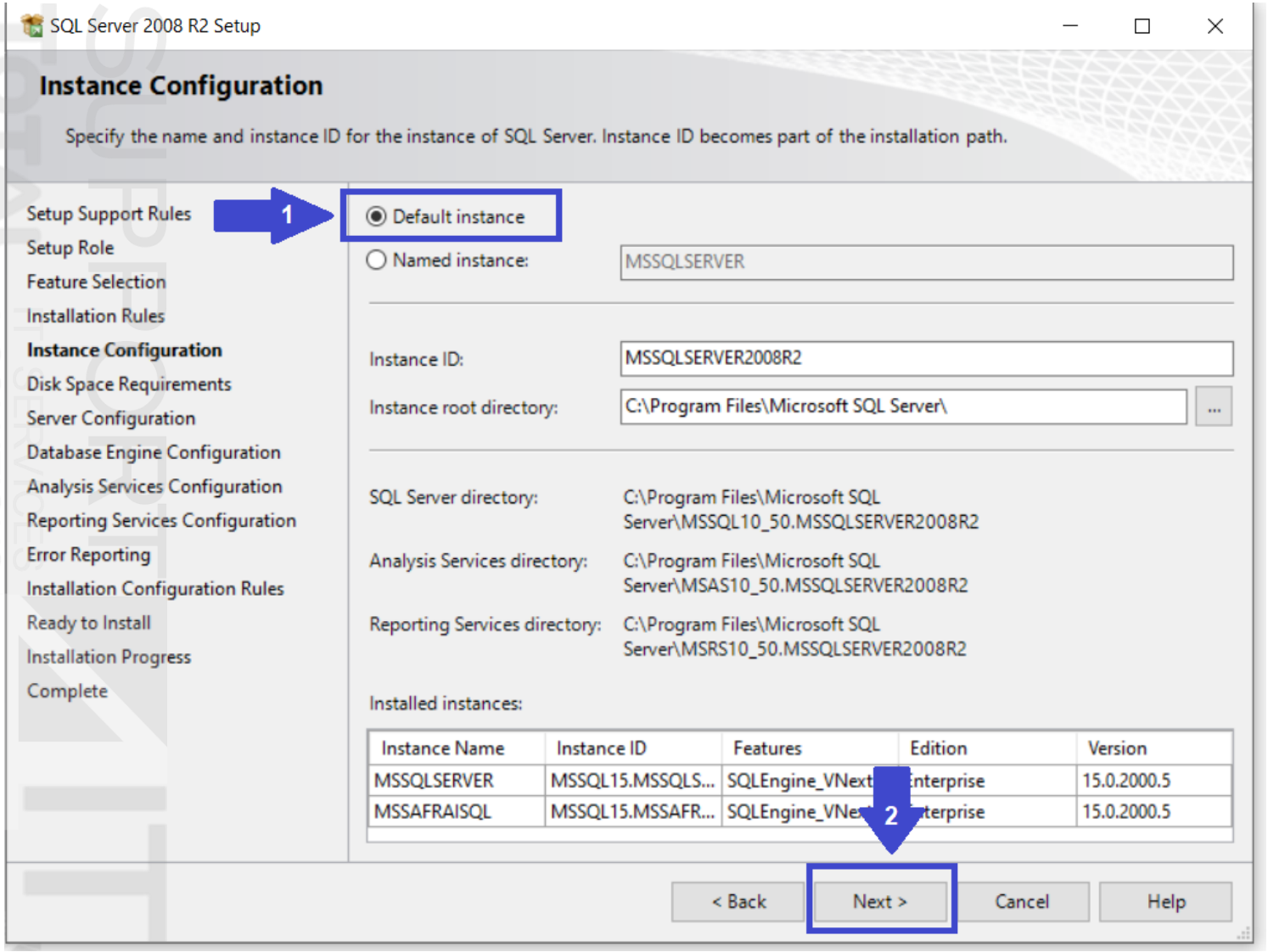

در این قسمت باید نام نمونه (instance) و کد آن را تعیین کنیم. همانطور که میدانید از نسخه ۲۰۰۰ به بعد SQL Server در هر کامپیوتر می توانید بیش از یک نمونه (instance) نصب کنید. استفاده از نمونه های مختلف برای نرم افزارهای مختلف باعث می شود تا امنیت و کارائی افزایش یابد. اکنون گزینه Default instance انتخاب شده و به صورت پیش فرض یک نام تعیین شده است. بر روی دکمه Next کلیک کنید.

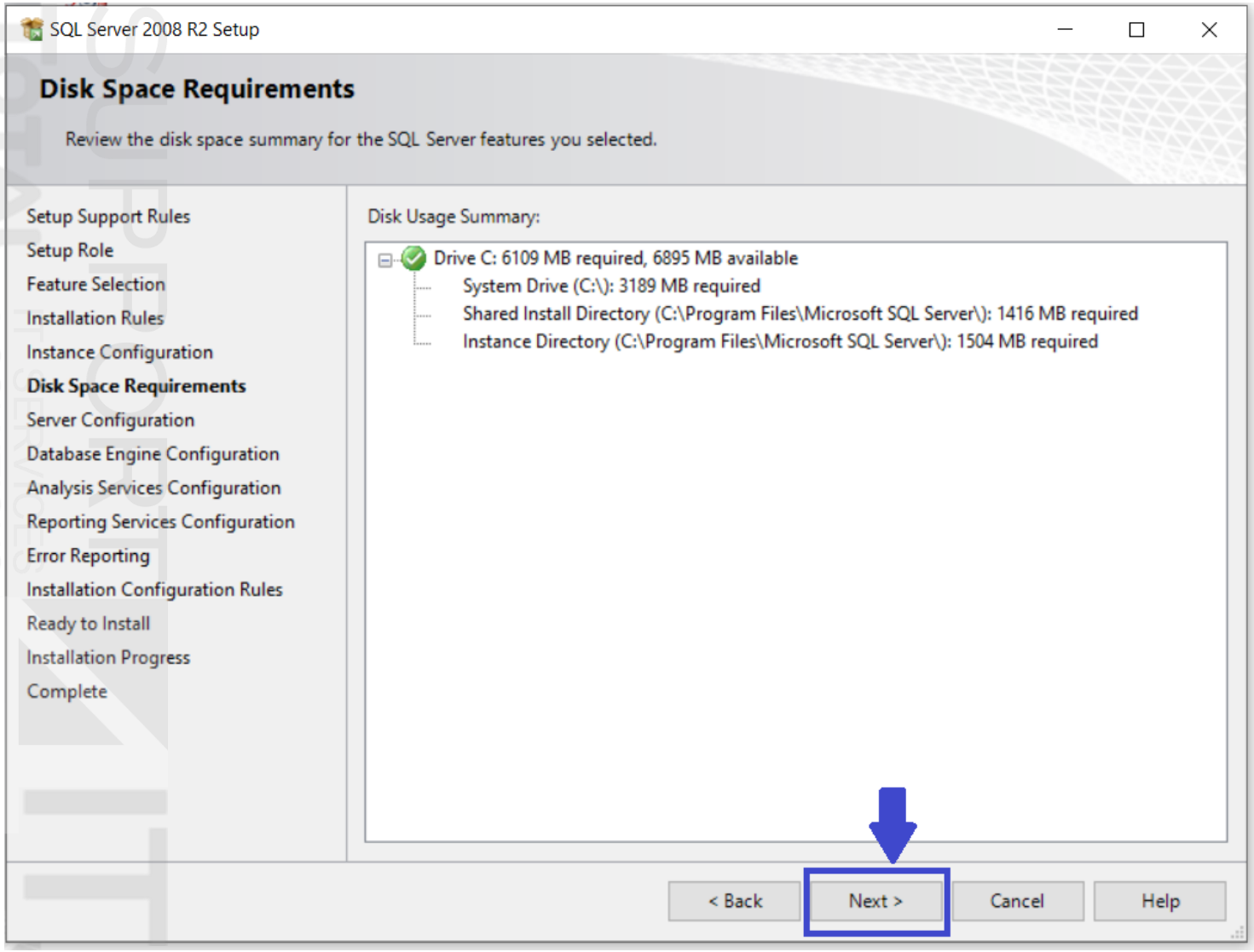

با توجه به مسیر انتخاب شده

در مرحله قبل در قسمت

Instance root directory

فضای آزاد برای نصب نرم افزارمورد

بررسی میکند.

(مسیر حتما در درایو C قرار گرفته باشد).

گزینه **Next** را کلیک کنید.

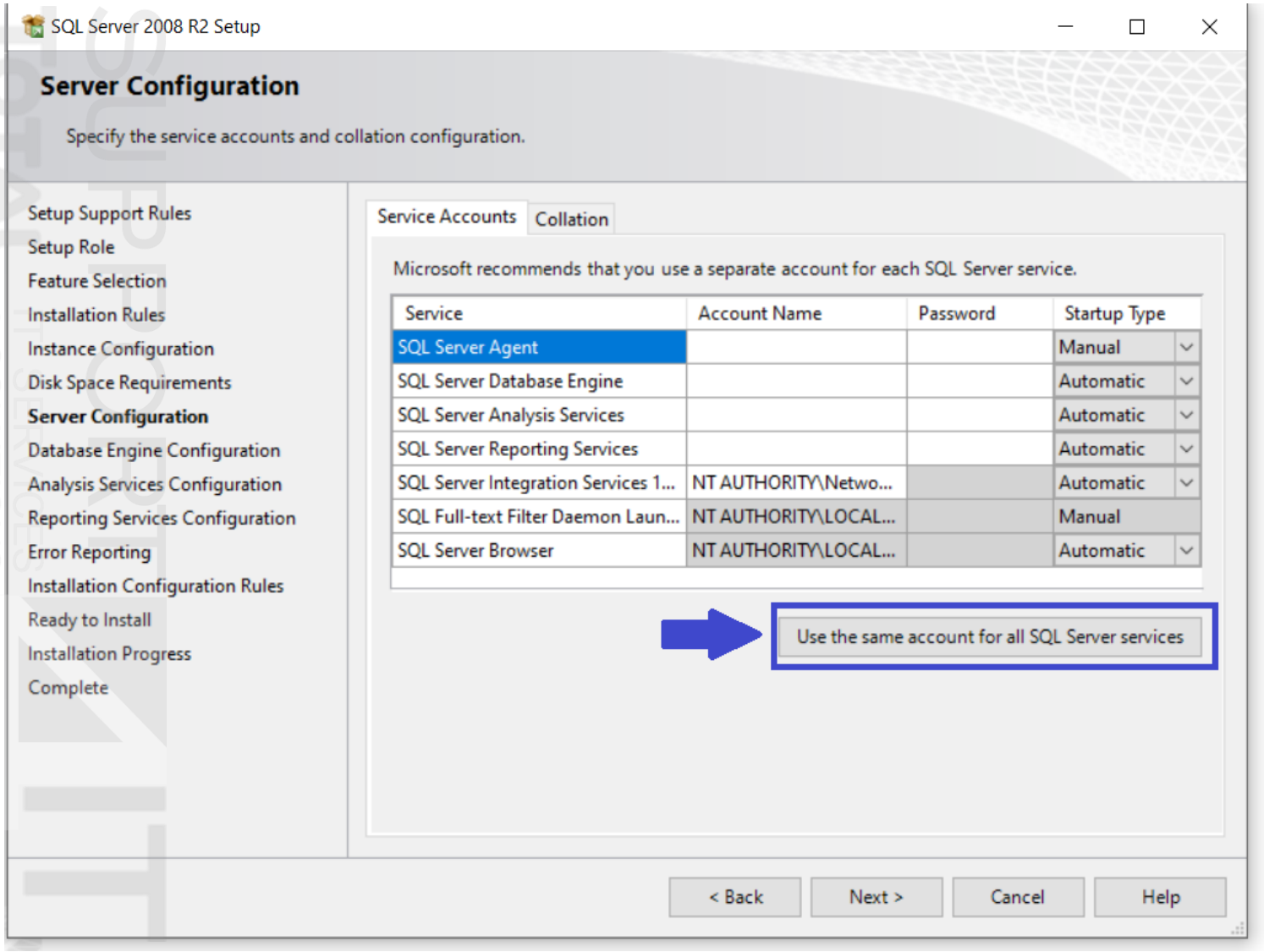

در این قسمت می خواهیم کاربر System به تمامی این سرویس ها دسترسی داشته باشد روی دکمه Use the same account for all SQL Server services کلیک نمایید.

و همچنین در تب Collation چک شود فیلد Database Engine برابر با Arabic_CI_AS باشد.

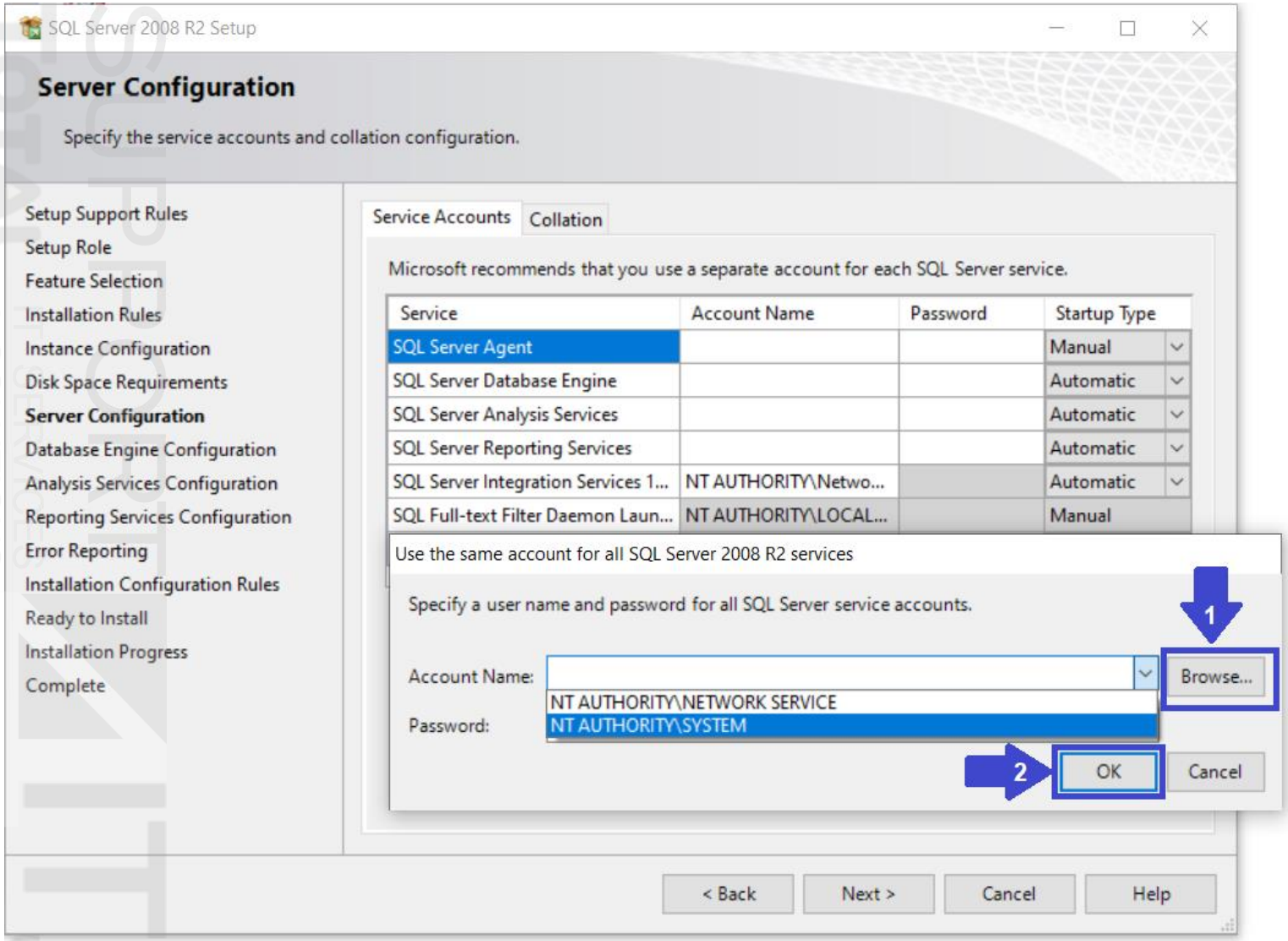

گزینه Browse را انتخاب کرده

و از منو باز شده

NT AUTHORITY\SYSTEM

را انتخاب کرده و OK میکنیم.

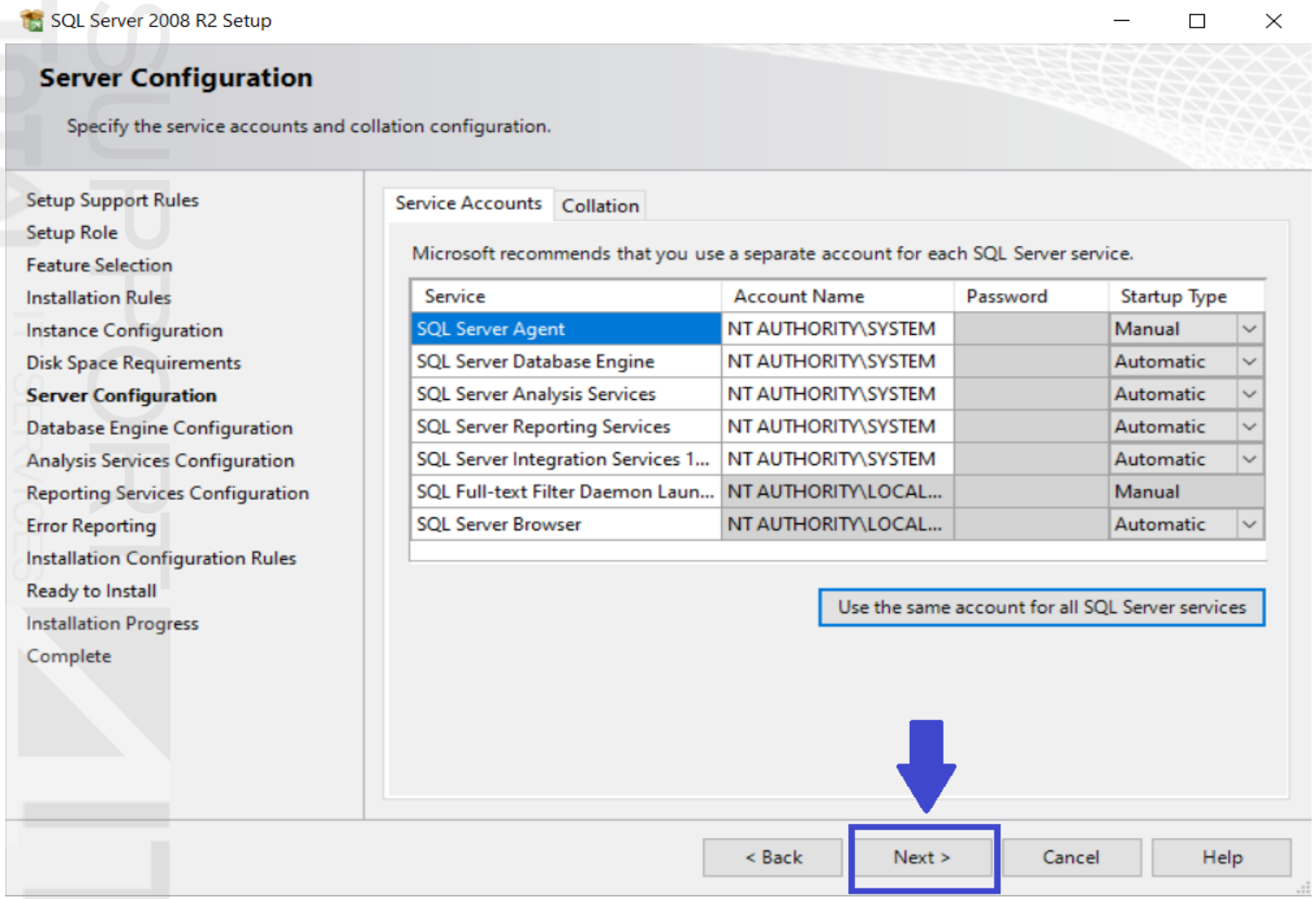

گزینه **Next** را کلیک میکنیم.

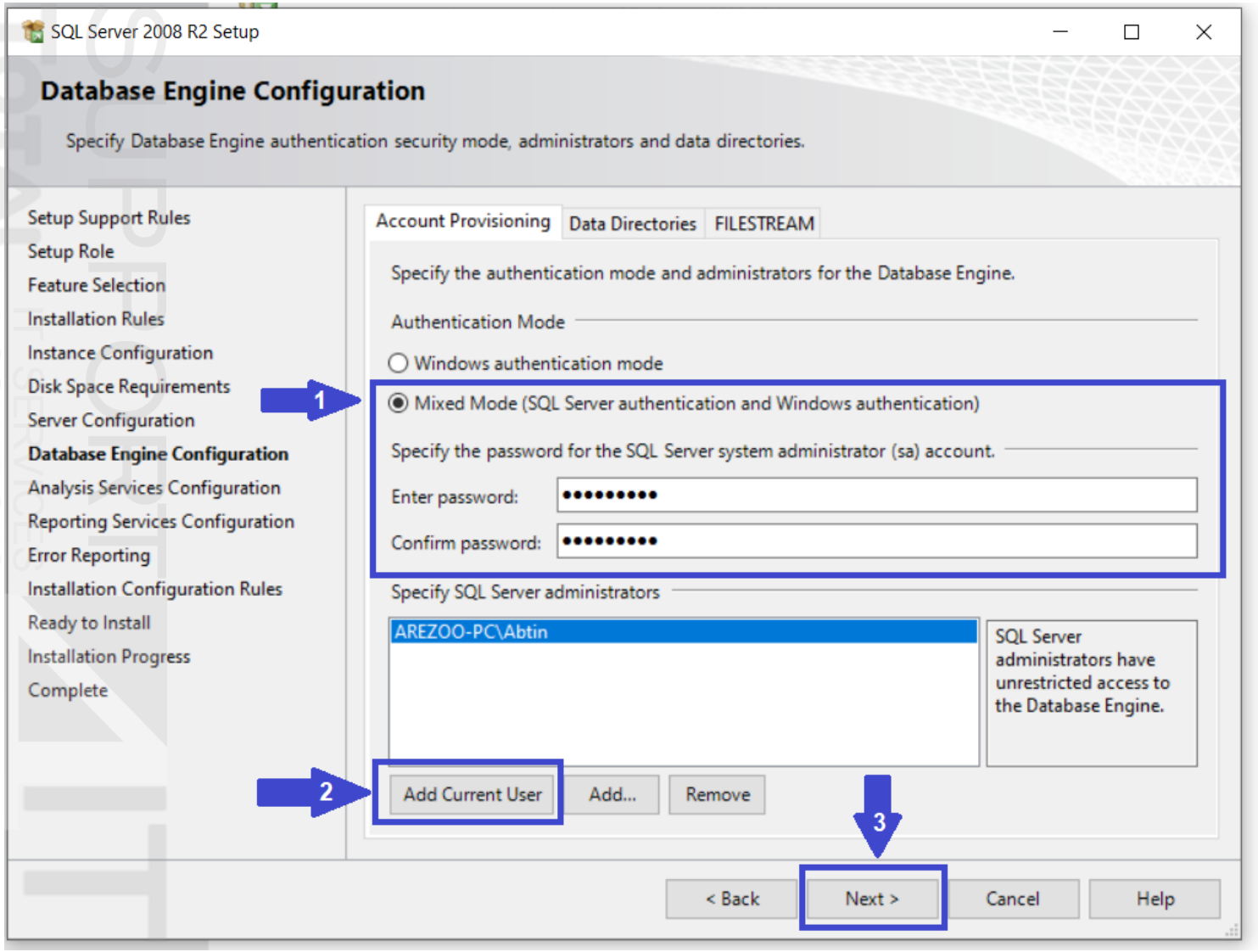

در قسمت Authenticatio mode گزینه Mixed mode را انتخاب نموده و پس از وارد کردن رمز موردنظر برای کاربر Sa کلید Next را بزنید. اکنون در قسمت Specify SQL Server administrator باید کد کاربری مدیر SQL Server را وارد کنیم. با کلیک بر روی دکمه Add می توانید کاربر مورد نظر خود را انتخاب کنید. روی دکمه Add Current User کلیک کنید تا کد کاربری که اکنون با آن وارد شده اید انتخاب شود و Next کلیک کنید.

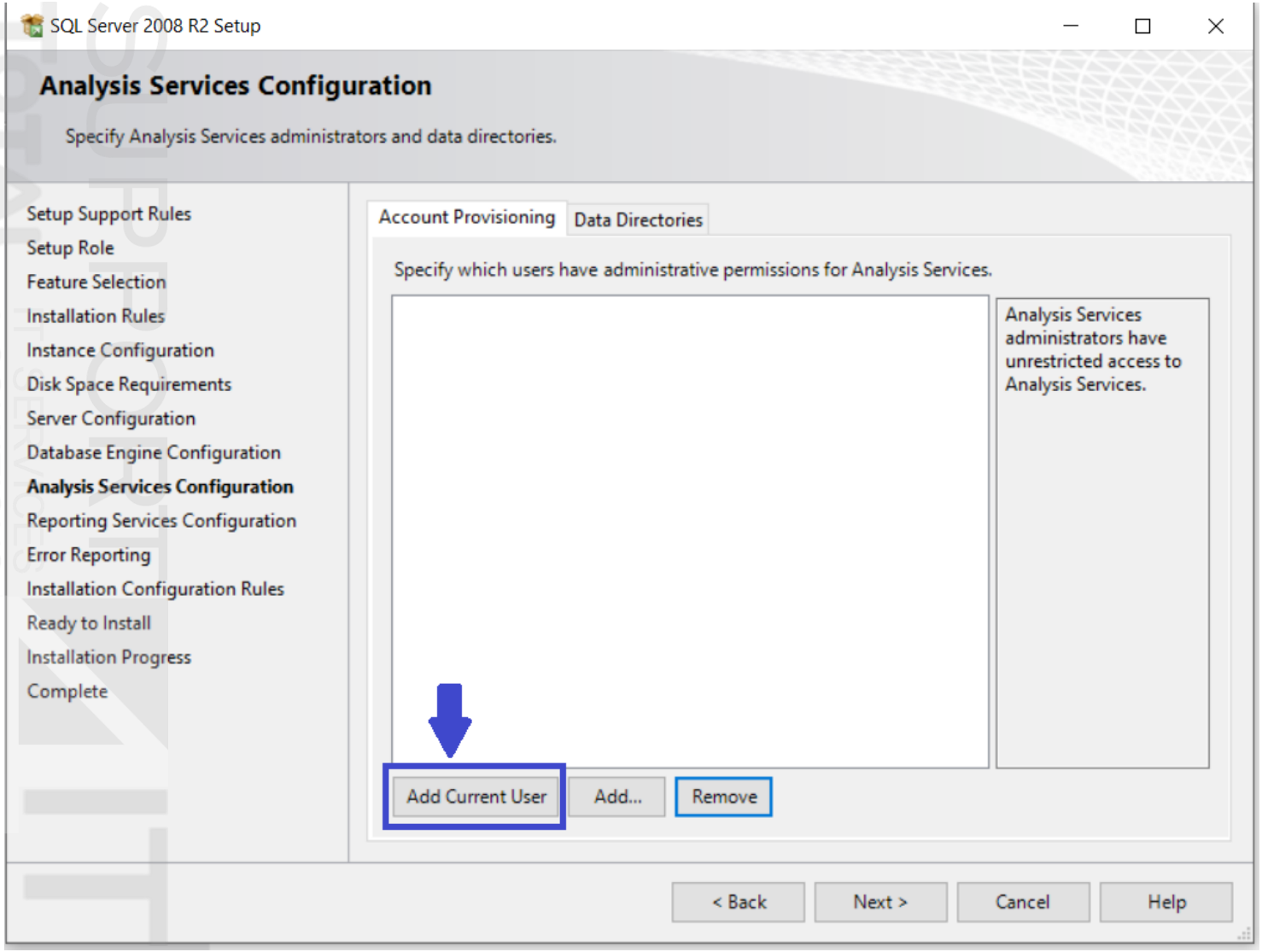

روی دکمه **Add Current User**

کلیک کنید .

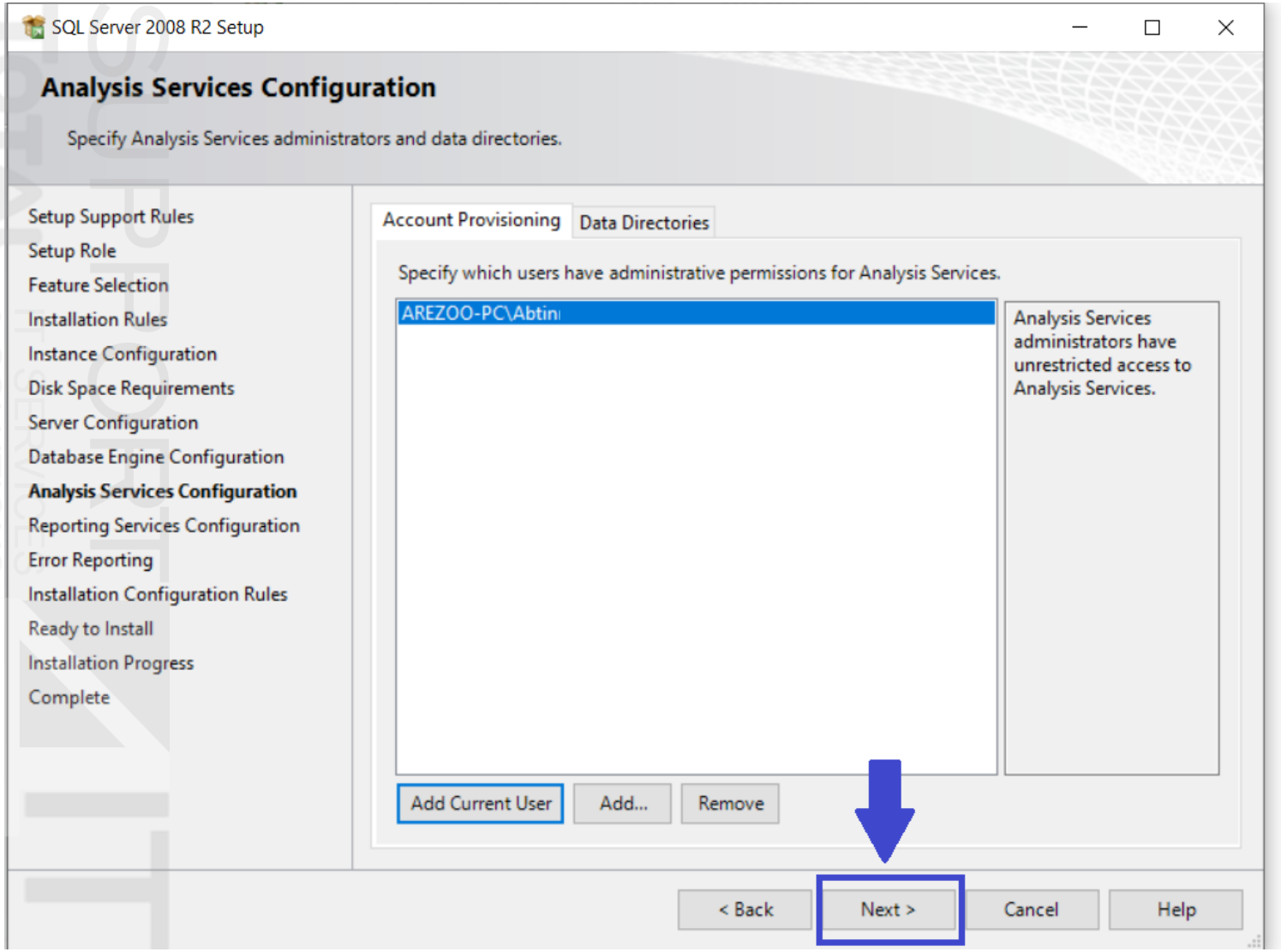

کد کاربری که اکنون با آن وارد شده اید انتخاب می شود و **Next** کلیک کنید.

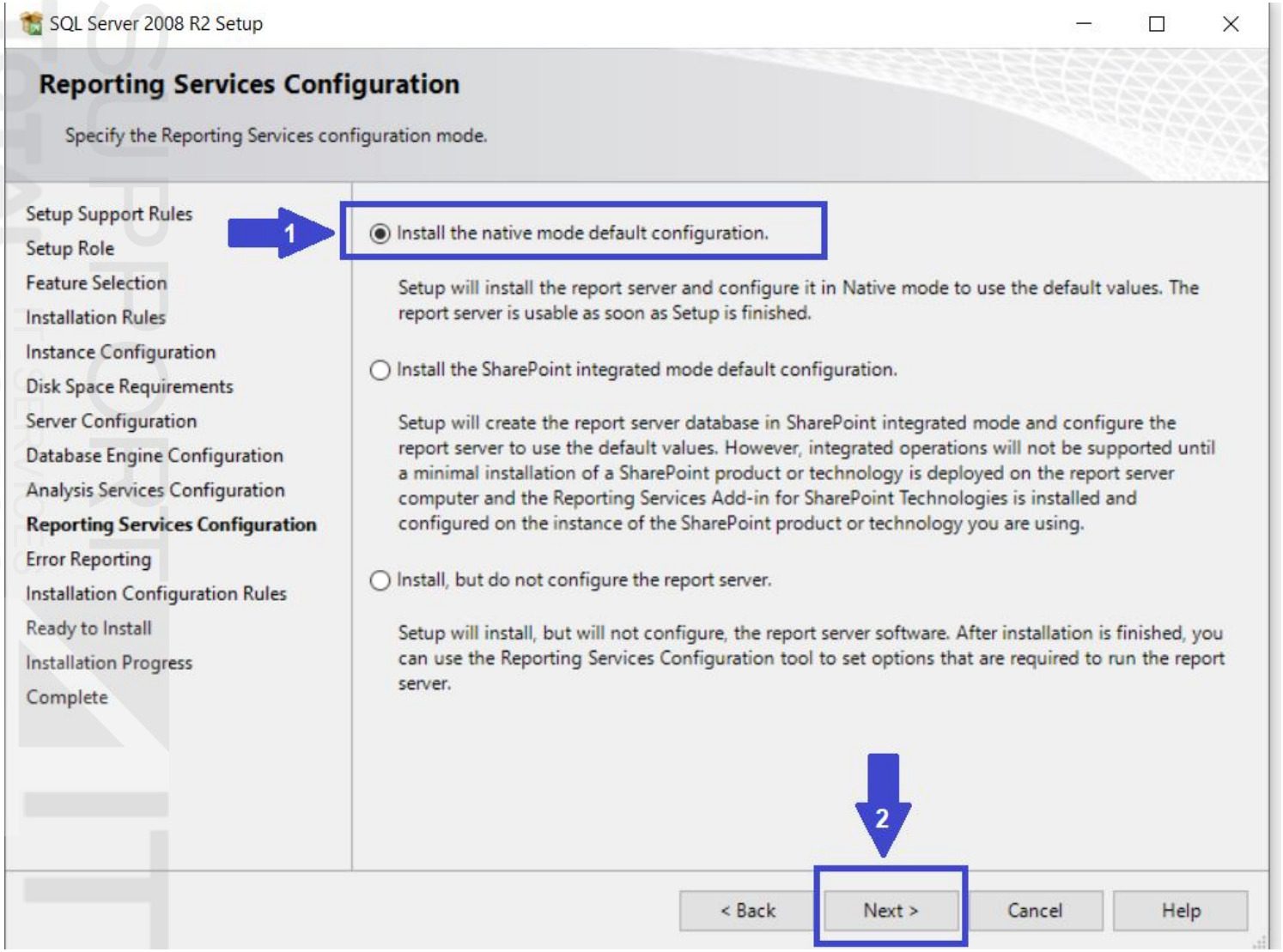

گزینه

Install the native mode default configuration

را انتخاب و **Next** می زنیم.

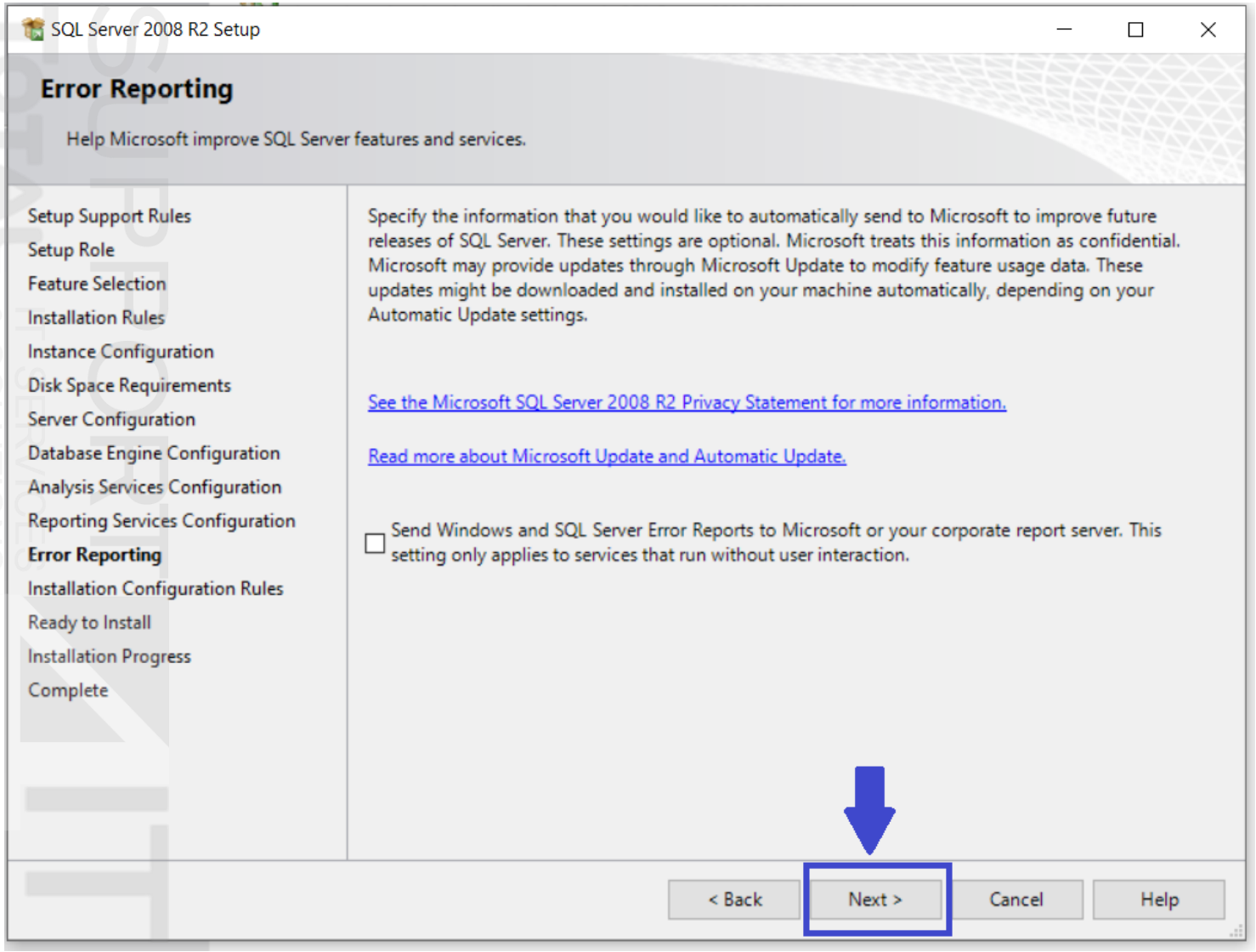

بر روی **Next** کلیک می کنیم.

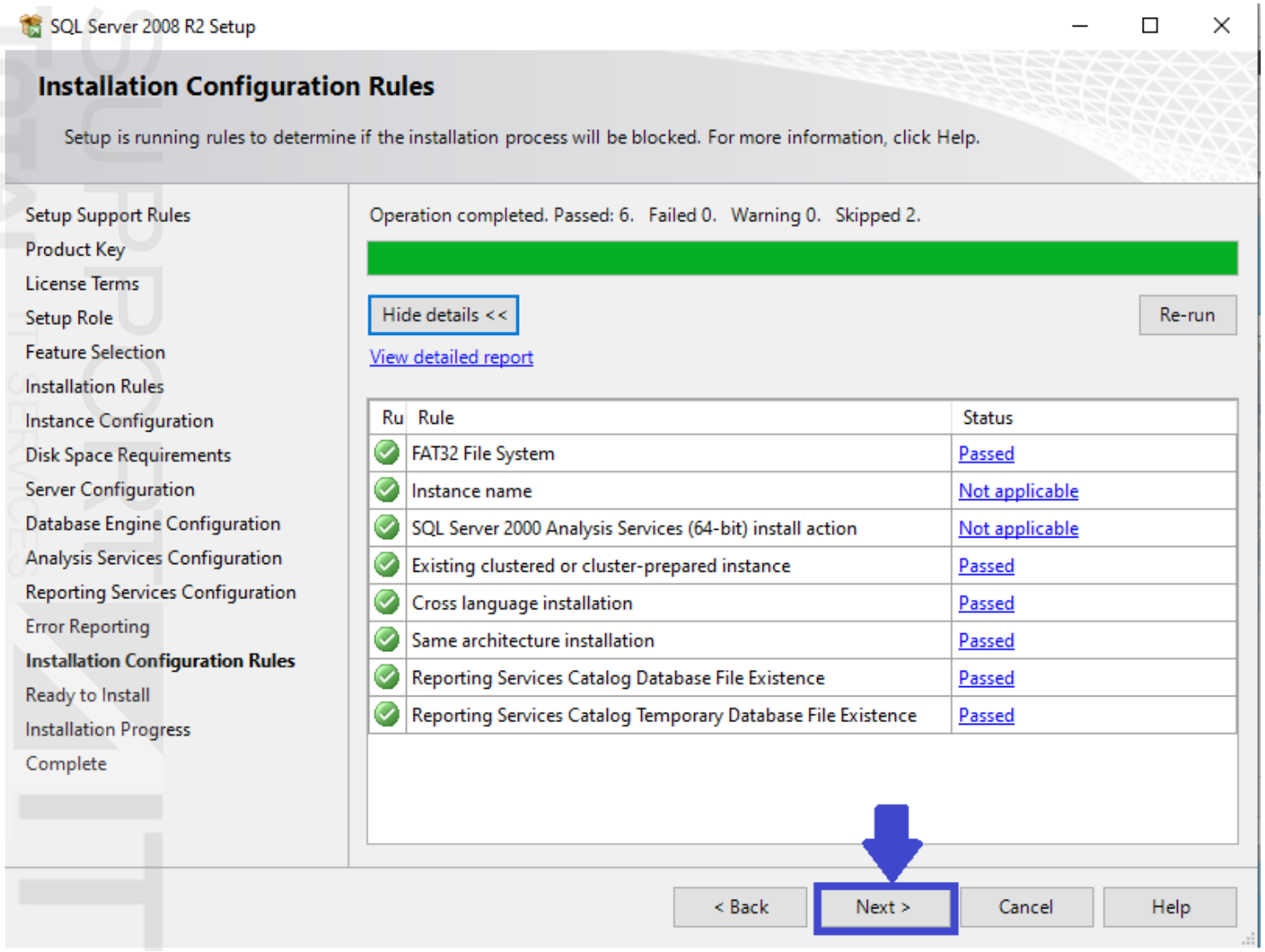

در صورت وجود خطا برای هرکدام باید اقدام به رفع مشکل نمایید و مجددا پروسه نصب SQL Server 2008 را انجام دهید.

گزینه Next را بزنید.

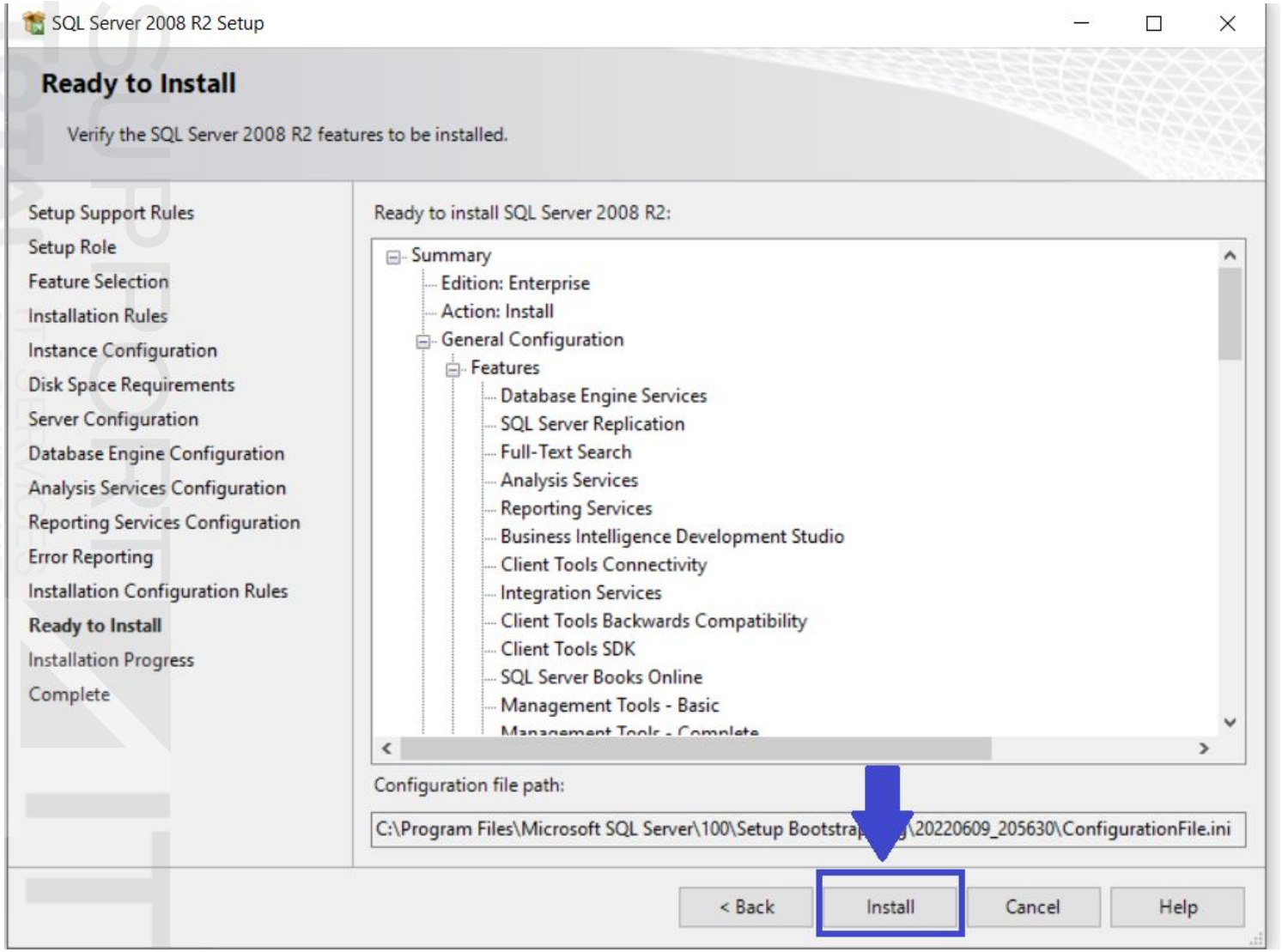

بر روی **Install** کلیک می کنیم.

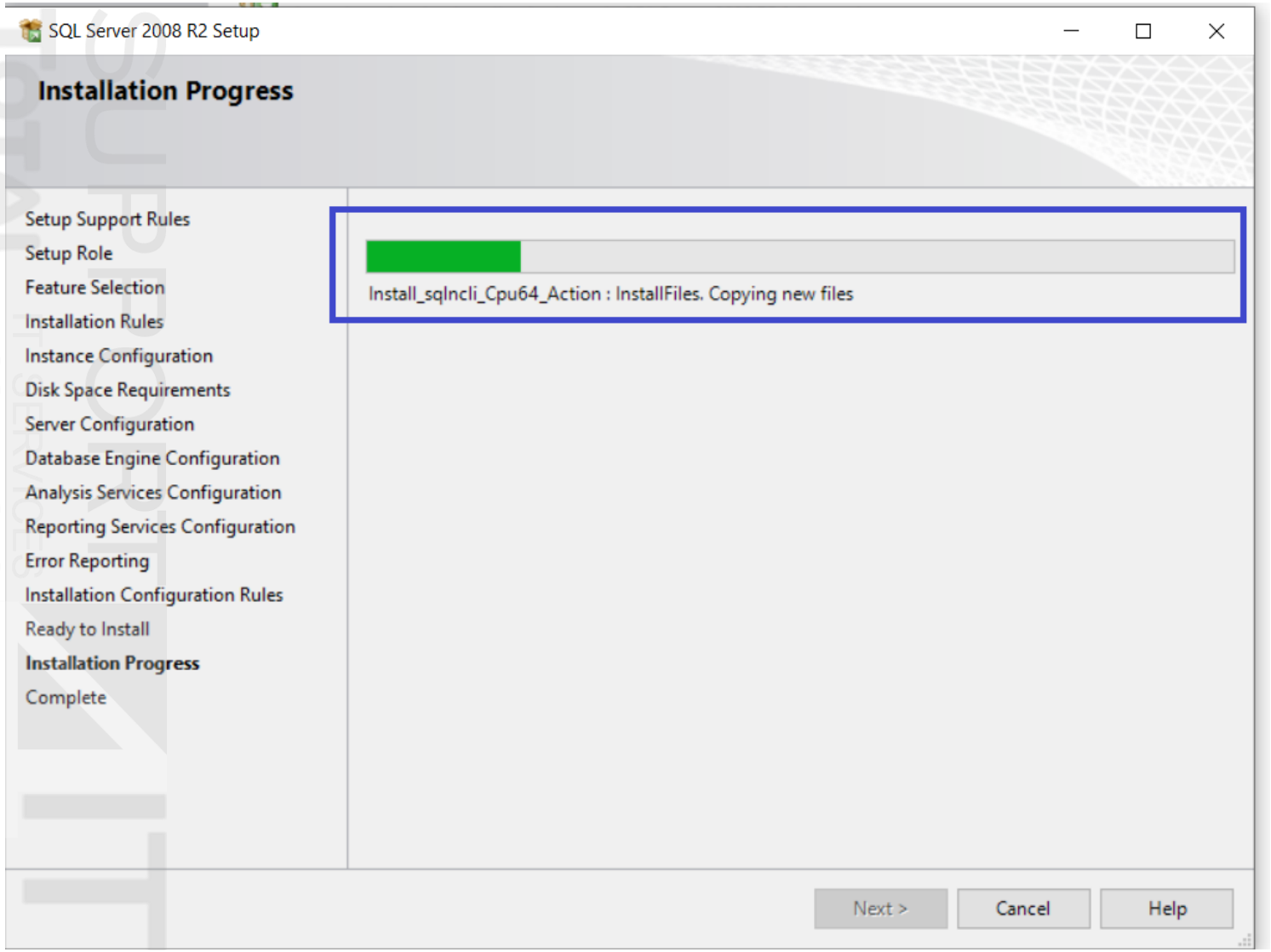

منتظر می مانیم تا نصب نرم افزار

SQL Server 2008

انجام شود.

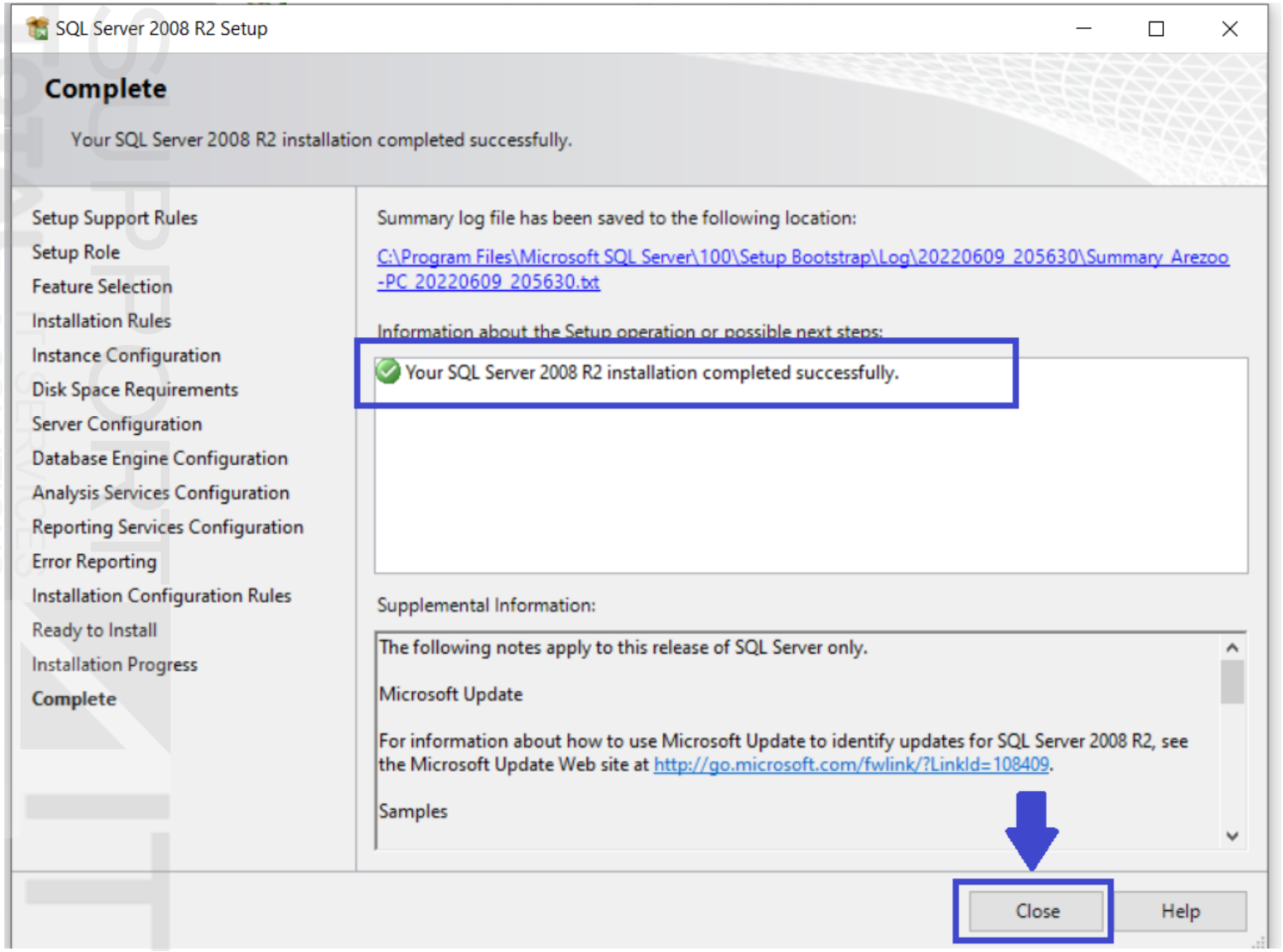

بعد از اتمام نصب و دادن پیغام موفقیت در نصب می توانید Close را انتخاب کنید و پنجره را ببندید.

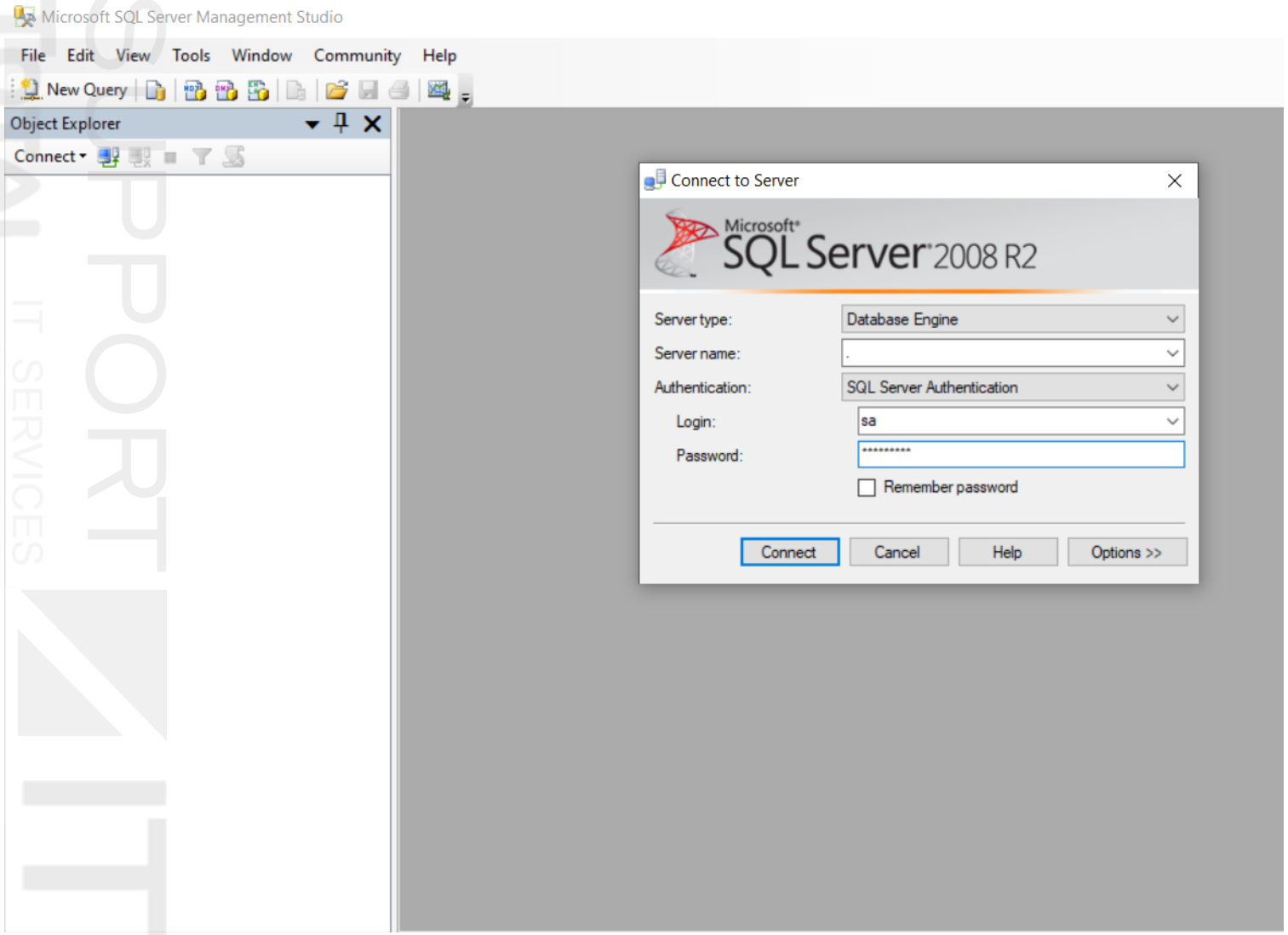

جهت اطلاع از صحت نصب

SQL Server 2008

کافیست از منوی استارت برنامه را

اجرا کرده و با یوزر و

پسورد تعریف شده هنگام نصب

به محیط لوکال متصل شوید.